

Схема расположения земельного участка (:487) на карте градостроительного зонирования Туапсинского городского поселения

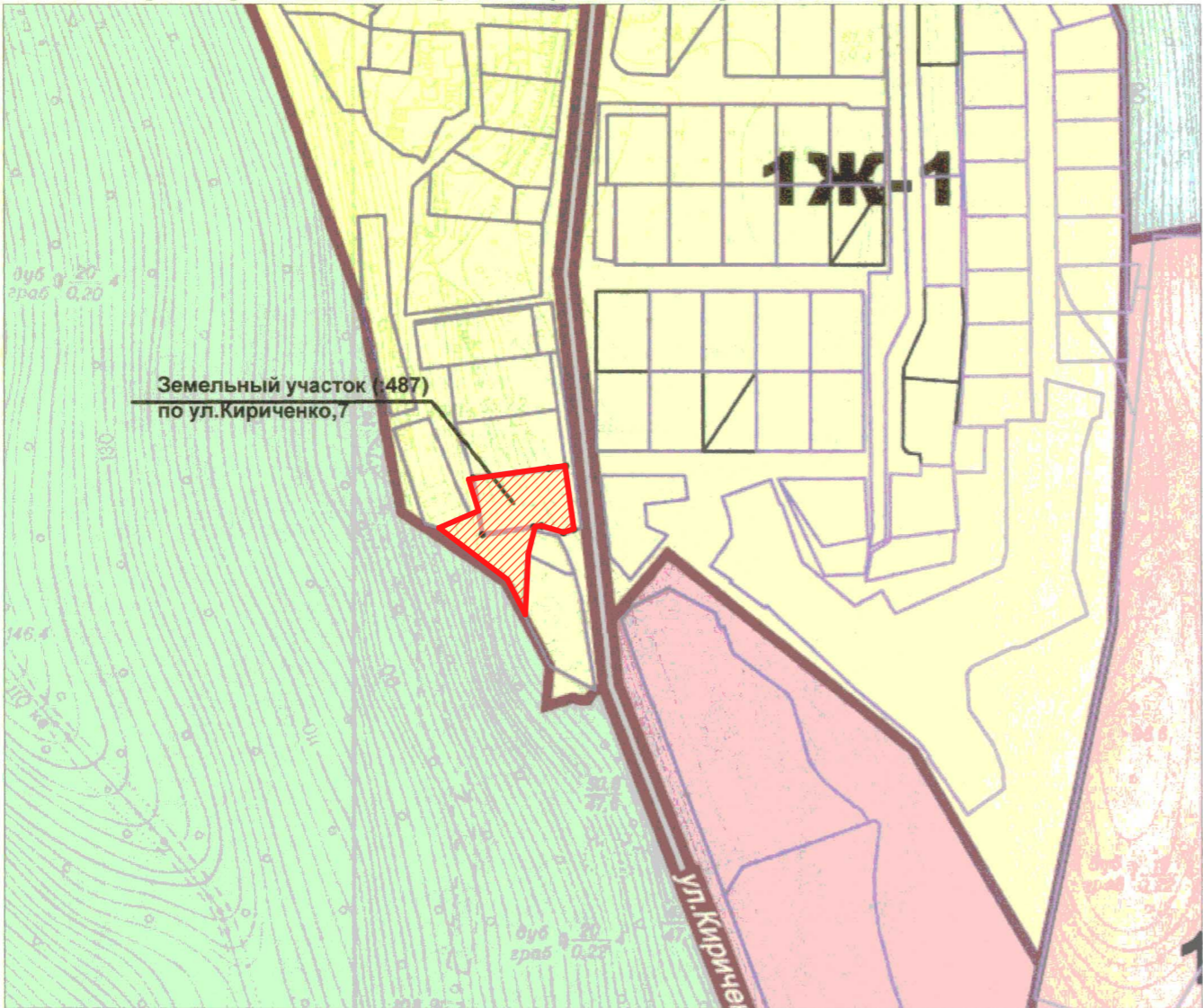

масштаб 1:2500

Условные обозначения:

Обозначение	Наименование
	граница земельного участка (:487) (согласно государственного кадастра недвижимости)
	зона застройки индивидуальными и малоэтажными жилыми домами (1Ж-1) (согласно ПЗЗ)

Примечание:  
Земельный участок (:487) по ул.Кириченко,7 расположен в зоне застройки индивидуальными и малоэтажными жилыми домами (1 Ж1) в соответствии с "Правилами землепользования и застройки " Туапсинского городского поселения Туапсинского района. ("Градостроительные регламенты" том II).

Взаим. инв. №  
Подпись и дата  
Инв. Неподр.

Изм.	Кол.уч.	Лист	№ док	Подпись	Дата
Дир.предпр.	Джигун				
Исполнитель	Бродская				18.03.16

Заказчик: Соловьев В.В.

Земельный участок по ул.Кириченко,7

Схема расположения земельного участка на карте градостроительного зонирования

Стадия Лист Листов  
Схема 1 1

МУП ТГП "Архитектуры и градостроительства города Туапсе"

Ситуационный план

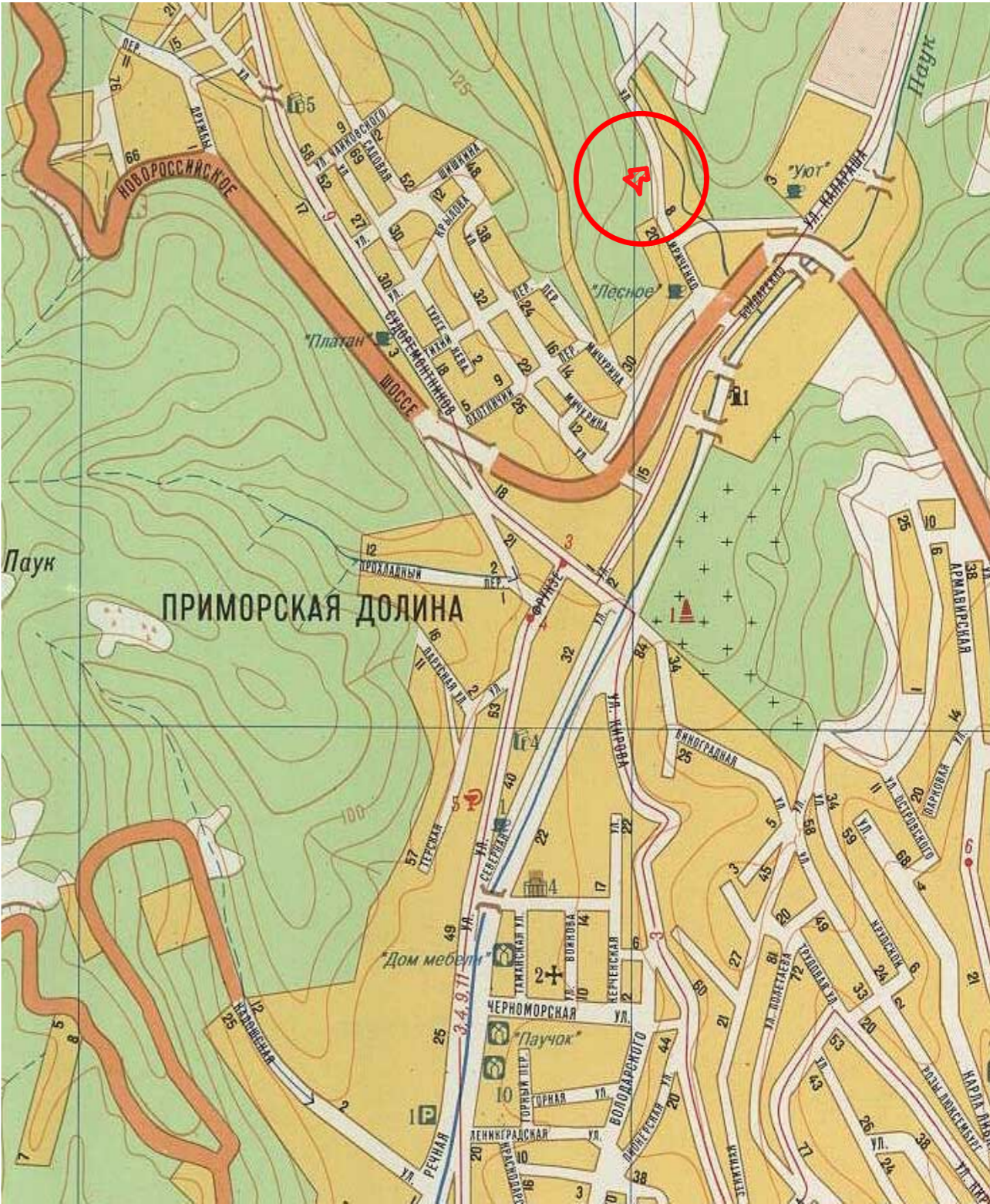

Изм.	Кол.уч.	Лист	№ док	Подпись	Дата
И.о.директора	Еремина				
Рук. сектора	Ежова				
Разработал	Ежова				

Краснодарский край, Туапсинский район

Документация по планировке территории (проект планировки территории) в границах земельного участка, расположенного по адресу: г. Туапсе, ул. Кириченко, 7

Проект межевания территории (утверждаемая часть)

Стадия Лист Листов  
П 1 1

Схема расположения элемента планировочной структуры

МУП "АГЦ Туапсинского района"