

УТВЕРЖДЕНА
постановлением администрации
муниципального образования
Туапсинский район
от 15.04.2022 № 584

СХЕМА
границ публичного сервитута объекта электросетевого хозяйства
«Электросетевой комплекс «ПС-110 кВ Лермонтово» с прилегающей ВЛ»

Местоположение: Краснодарский край, Туапсинский район

Площадь границ публичного сервитута 484 036 кв. м

Каталог координат характерных точек границ публичного сервитута расположен на листах 9-10

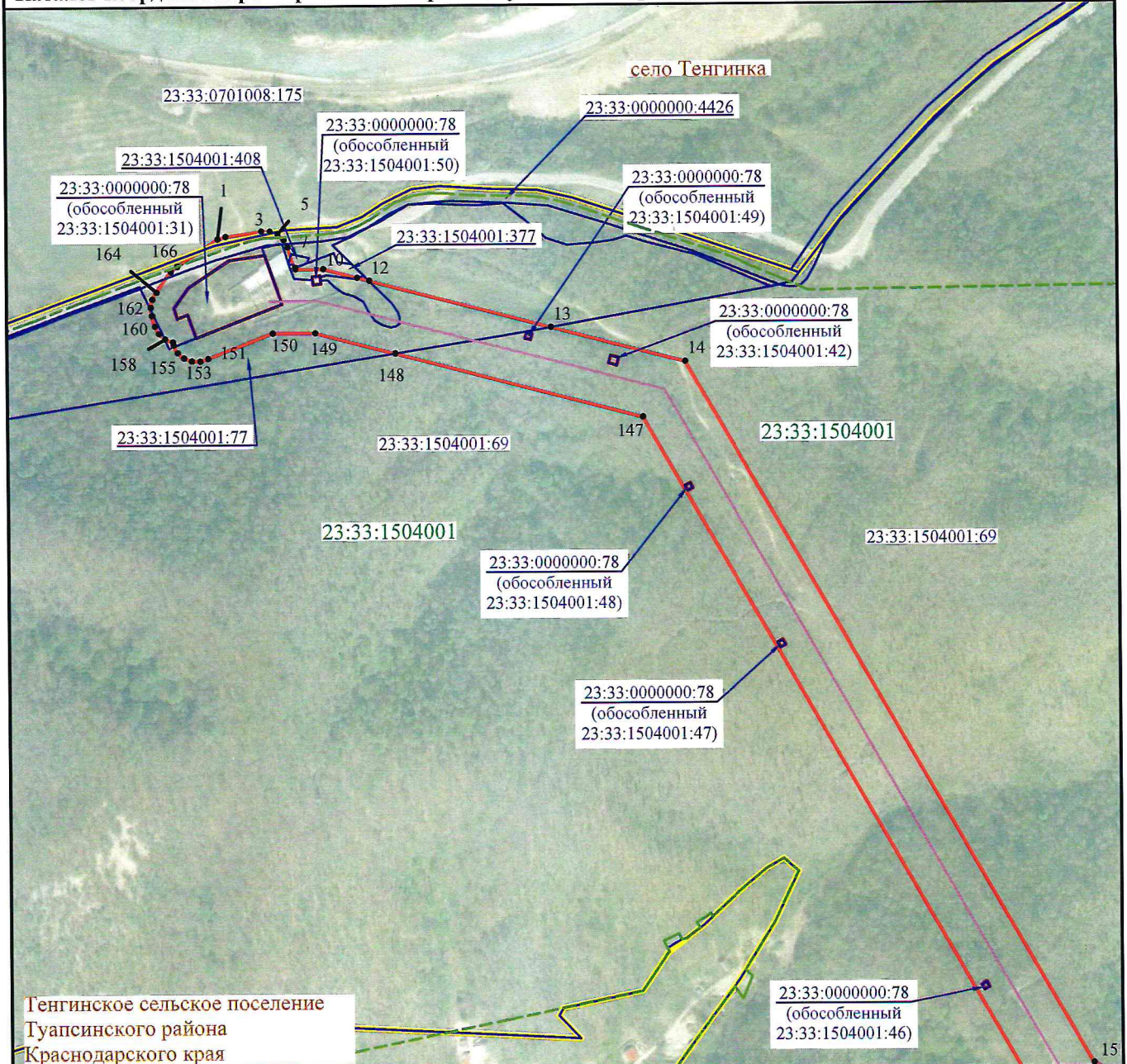

Тенгинское сельское поселение
Туапсинского района
Краснодарского края

Условные обозначения:

- село Тенгинка - граница населенного пункта
- - граница сельского поселения
- - граница публичного сервитута
- 1 - номер характерной точки публичного сервитута
- - ось проектируемой ЛЭП
- 23:33:1504001:77 - граница и кадастровый номер земельного участка, сведения о котором содержатся в ЕГРН
- 23:33:1504001 - граница и номер кадастрового квартала

Лист 1, всего листов 10
Система координат : МСК 23, зона 1
Масштаб 1:5000

СХЕМА

границ публичного сервитута объекта электросетевого хозяйства «Электросетевой комплекс «ПС-110 кВ Лермонтово» с прилегающей ВЛ»

Местоположение: Краснодарский край, Туапсинский район

Площадь границ публичного сервитута 484 036 кв. м

Каталог координат характерных точек границ публичного сервитута расположен на листах 9-10

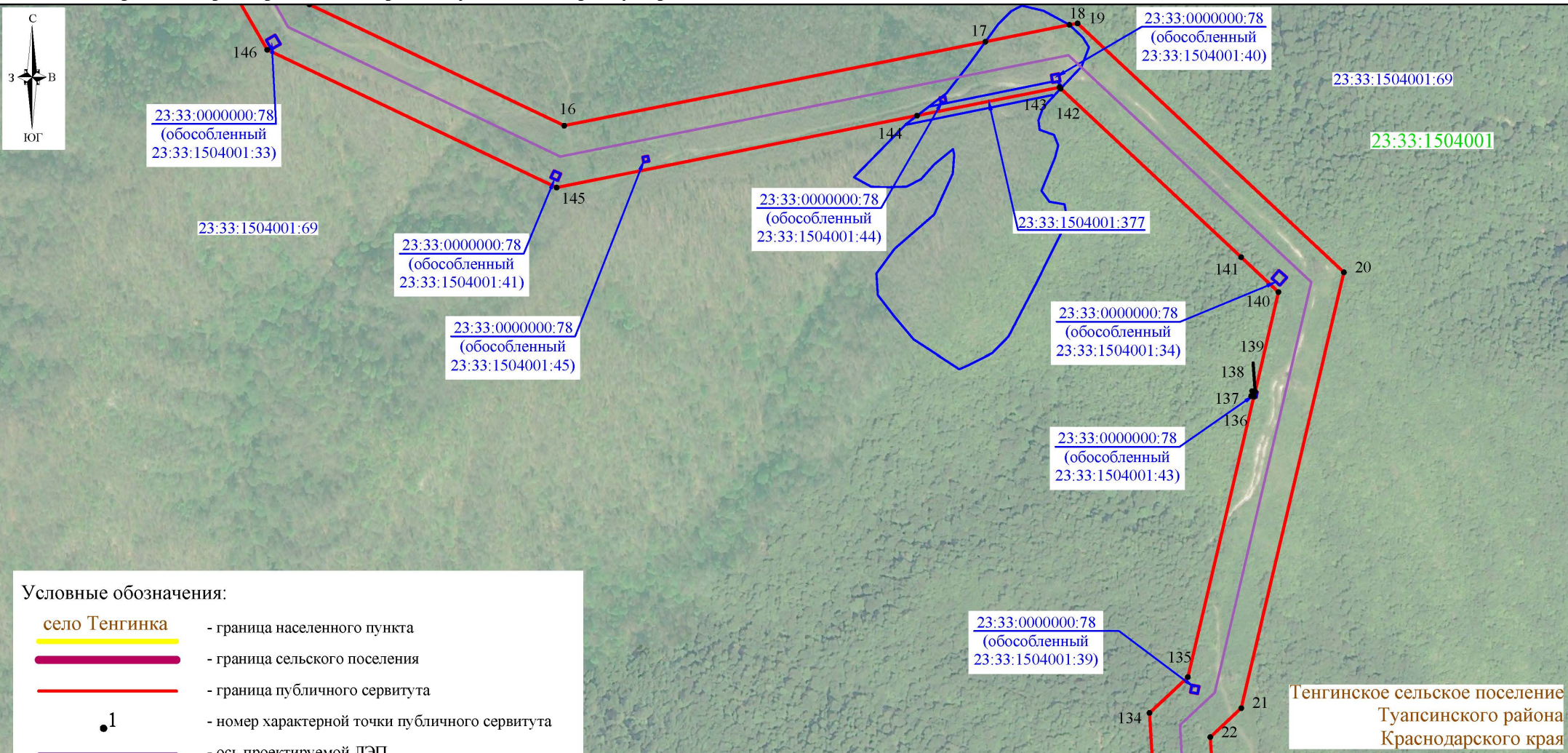

Условные обозначения:

- ▬ село Тенгинка - граница населенного пункта
- ▬ - граница сельского поселения
- ▬ - граница публичного сервитута
- 1 - номер характерной точки публичного сервитута
- ▬ - ось проектируемой ЛЭП
- ▬ 23:33:1504001:77 - граница и кадастровый номер земельного участка, сведения о котором содержатся в ЕГРН
- ▬ 23:33:1504001 - граница и номер кадастрового квартала

Тенгинское сельское поселение
Туапсинского района
Краснодарского края

Лист 2, всего листов 10
Система координат : МСК 23, зона 1
Масштаб 1:5000

СХЕМА
границ публичного сервитута объекта электросетевого хозяйства
«Электросетевой комплекс «ПС-110 кВ Лермонтово» с прилегающей ВЛ»

Местоположение: Краснодарский край, Туапсинский район

Площадь границ публичного сервитута 484 036 кв. м

Каталог координат характерных точек границ публичного сервитута расположен на листах 9-10

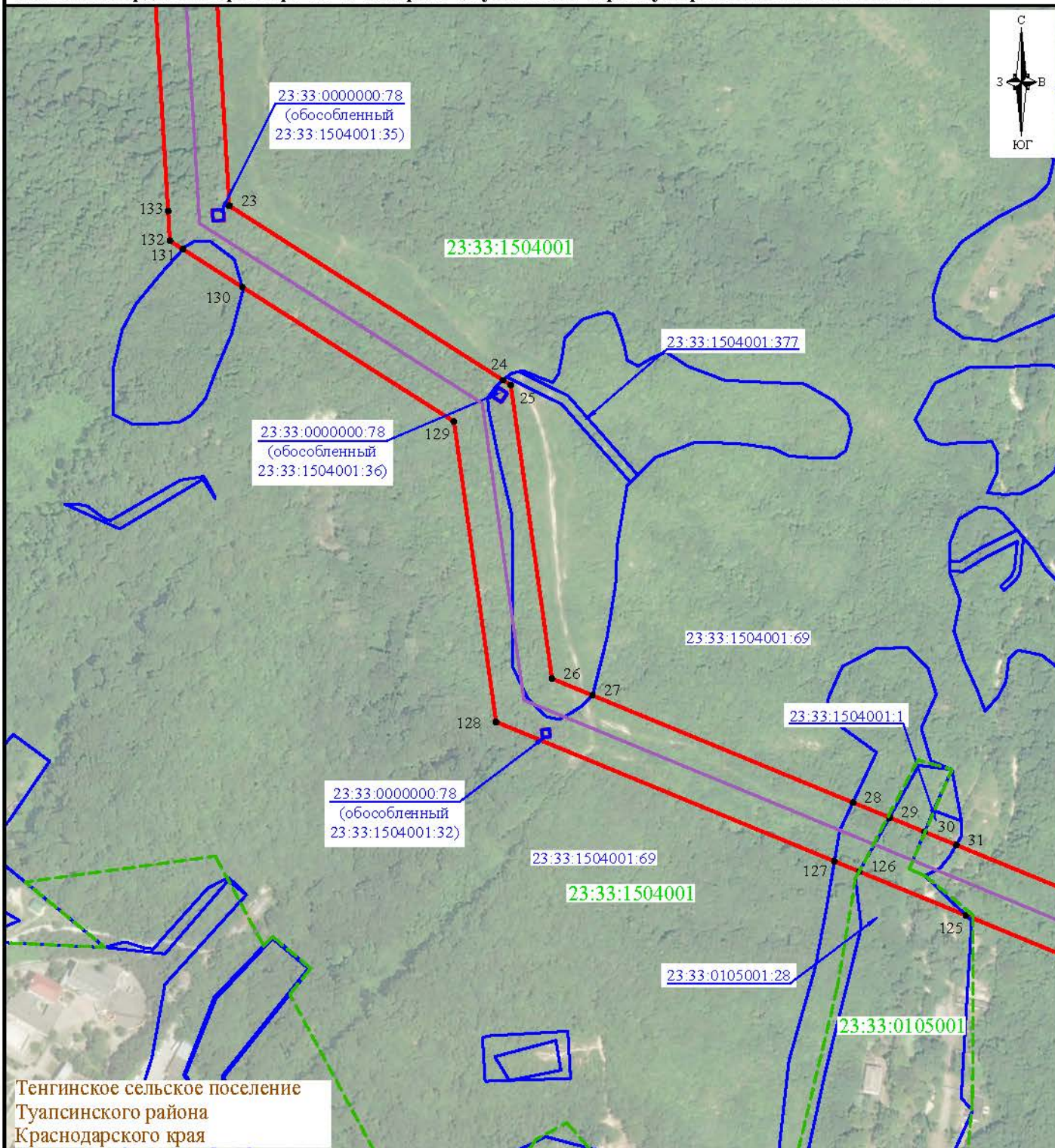

Условные обозначения:

- село Тенгинка - граница населенного пункта
- - граница сельского поселения
- - граница публичного сервитута
- 1 - номер характерной точки публичного сервитута
- - ось проектируемой ЛЭП
- 23:33:1504001:77 - граница и кадастровый номер земельного участка, сведения о котором содержатся в ЕГРН
- 23:33:1504001 - граница и номер кадастрового квартала

Лист 3, всего листов 10
 Система координат : МСК 23, зона 1
 Масштаб 1:5000

СХЕМА
границ публичного сервитута объекта электросетевого хозяйства
«Электросетевой комплекс «ПС-110 кВ Лермонтово» с прилегающей ВЛ»

Местоположение: Краснодарский край, Туапсинский район

Площадь границ публичного сервитута 484 036 кв. м

Каталог координат характерных точек границ публичного сервитута расположен на листах 9-10

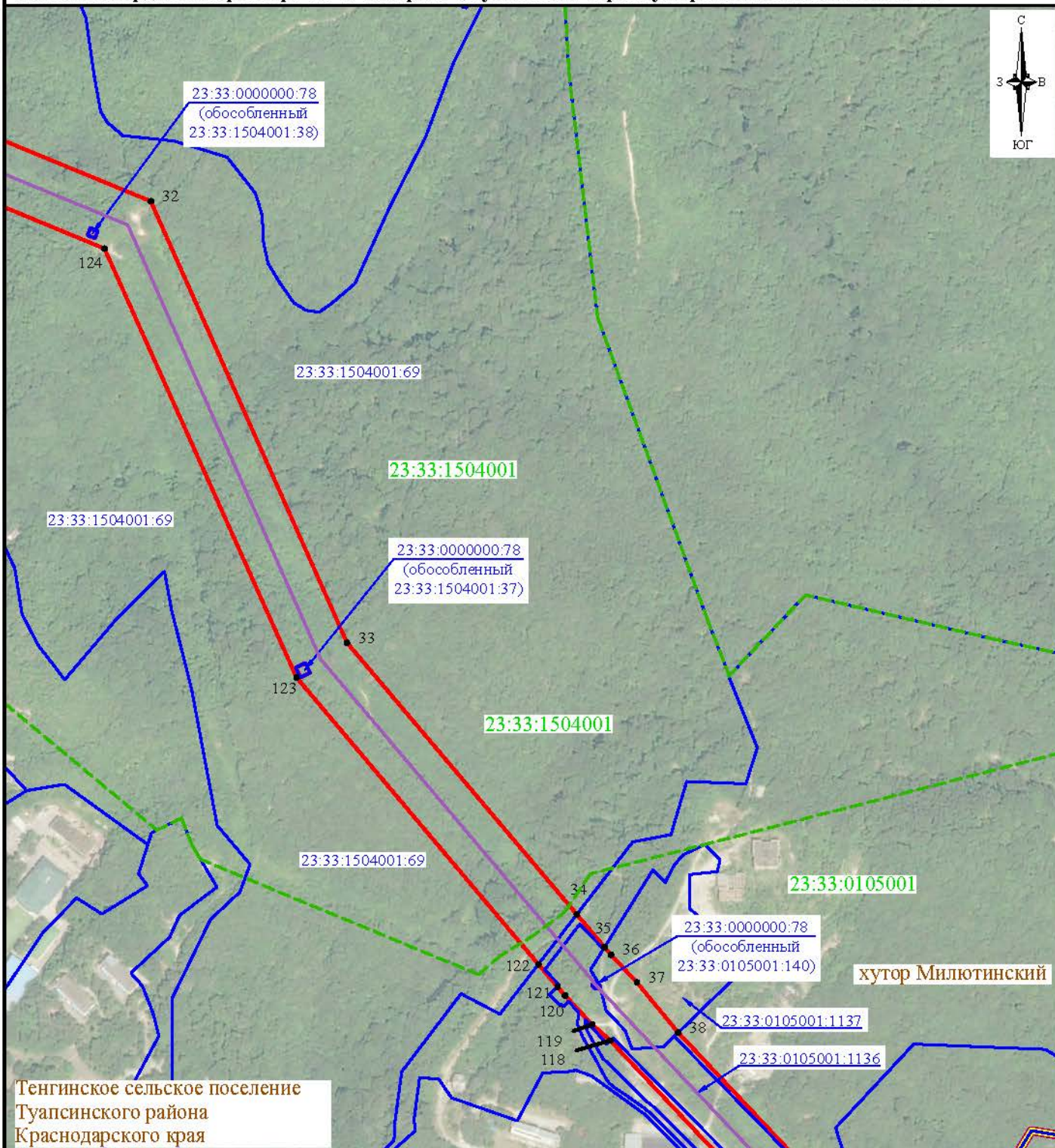

Тенгинское сельское поселение
 Туапсинского района
 Краснодарского края

хутор Милютинский

Условные обозначения:

- ▬ село Тенгинка - граница населенного пункта
- ▬ - граница сельского поселения
- ▬ - граница публичного сервитута
- 1 - номер характерной точки публичного сервитута
- ▬ - ось проектируемой ЛЭП
- ▬ 23:33:1504001:77 - граница и кадастровый номер земельного участка, сведения о котором содержатся в ЕГРН
- ▬ 23:33:1504001 - граница и номер кадастрового квартала

Лист 4, всего листов 10
 Система координат : МСК 23, зона 1
 Масштаб 1:5000

СХЕМА
границ публичного сервитута объекта электросетевого хозяйства
«Электросетевой комплекс «ПС-110 кВ Лермонтово» с прилегающей ВЛ»

Местоположение: Краснодарский край, Туапсинский район

Площадь границ публичного сервитута 484 036 кв. м

Каталог координат характерных точек границ публичного сервитута расположен на листах 9-10

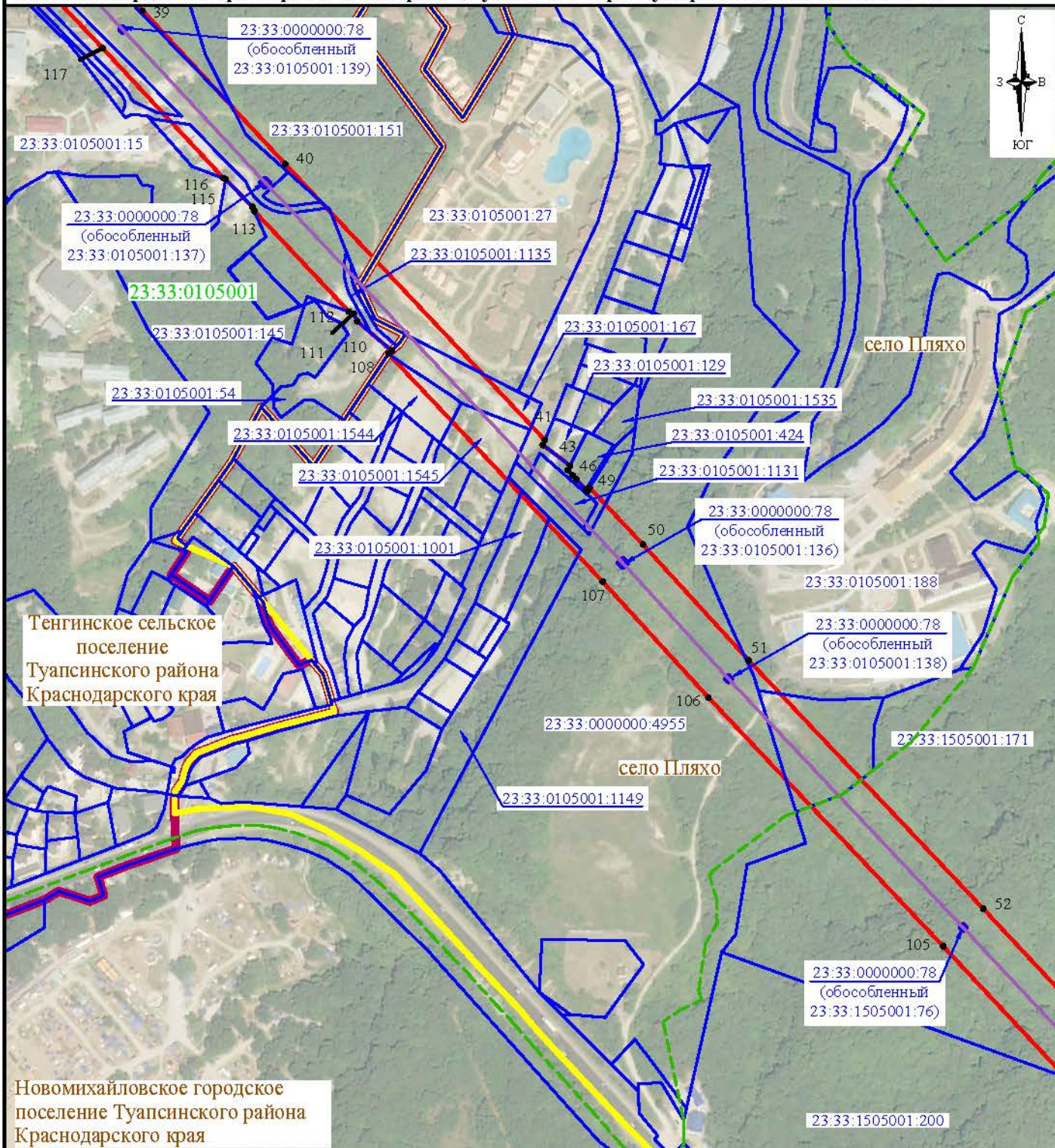

Тенгинское сельское поселение
Туапсинского района
Краснодарского края

село Пляхо

село Пляхо

Новомихайловское городское поселение
Туапсинского района
Краснодарского края

Условные обозначения:

- ▬ село Тенгинка - граница населенного пункта
- ▬ - граница сельского поселения
- ▬ - граница публичного сервитута
- 1 - номер характерной точки публичного сервитута
- ▬ - ось проектируемой ЛЭП
- ▬ 23:33:1504001:77 - граница и кадастровый номер земельного участка, сведения о котором содержатся в ЕГРН
- ▬ 23:33:1504001 - граница и номер кадастрового квартала

Лист 5, всего листов 10
 Система координат : МСК 23, зона 1
 Масштаб 1:5000

СХЕМА
границ публичного сервитута объекта электросетевого хозяйства
«Электросетевой комплекс «ПС-110 кВ Лермонтово» с прилегающей ВЛ»

Местоположение: Краснодарский край, Туапсинский район

Площадь границ публичного сервитута 484 036 кв. м

Каталог координат характерных точек границ публичного сервитута расположен на листах 9-10

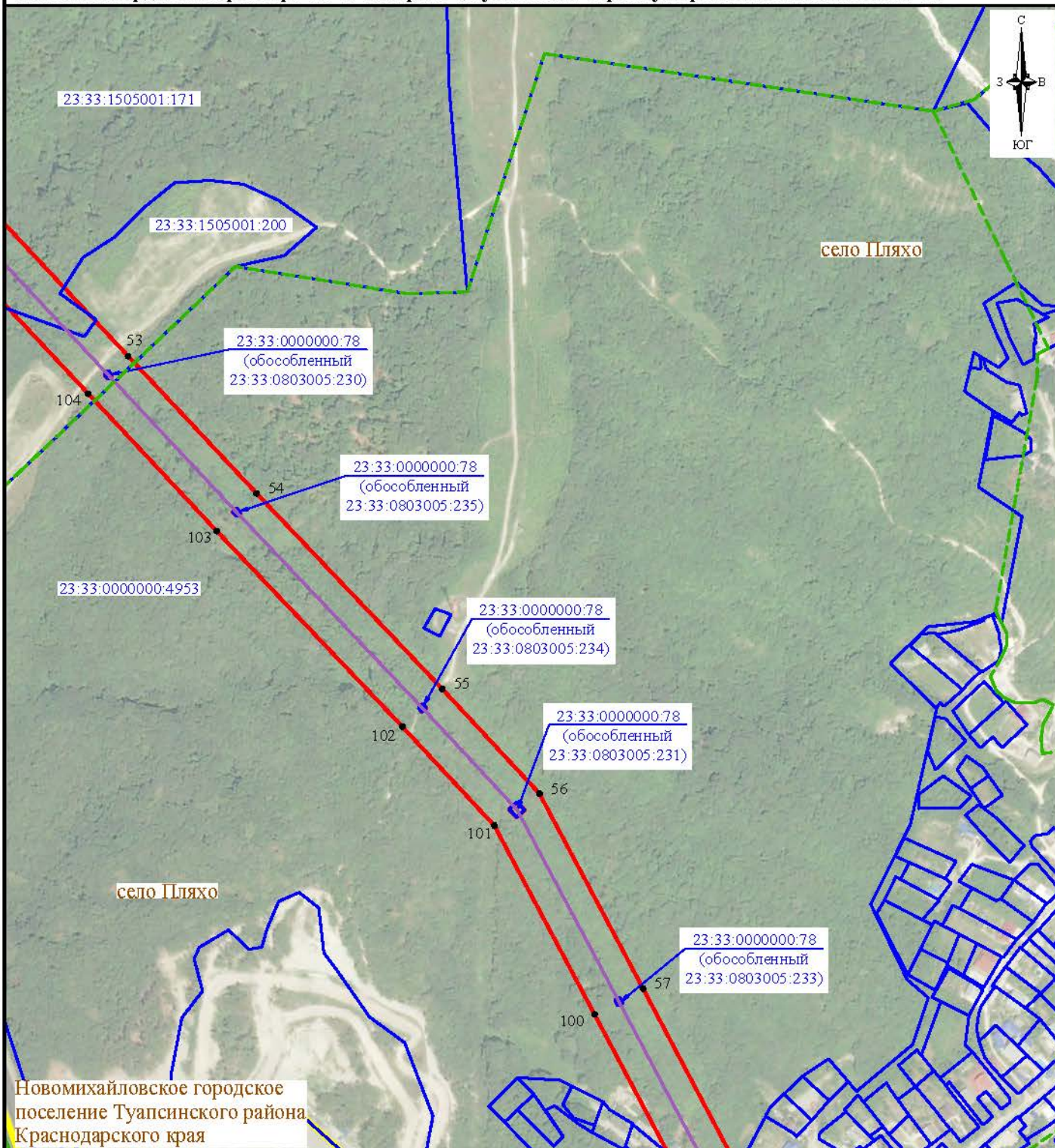

Условные обозначения:

- ▬ село Тенгинка - граница населенного пункта
- ▬ - граница сельского поселения
- ▬ - граница публичного сервитута
- 1 - номер характерной точки публичного сервитута
- ▬ - ось проектируемой ЛЭП
- ▬ 23:33:1504001:77 - граница и кадастровый номер земельного участка, сведения о котором содержатся в ЕГРН
- ▬ 23:33:1504001 - граница и номер кадастрового квартала

Лист 6, всего листов 10
 Система координат : МСК 23, зона 1
 Масштаб 1:5000

СХЕМА
границ публичного сервитута объекта электросетевого хозяйства
«Электросетевой комплекс «ПС-110 кВ Лермонтово» с прилегающей ВЛ»

Местоположение: Краснодарский край, Туапсинский район





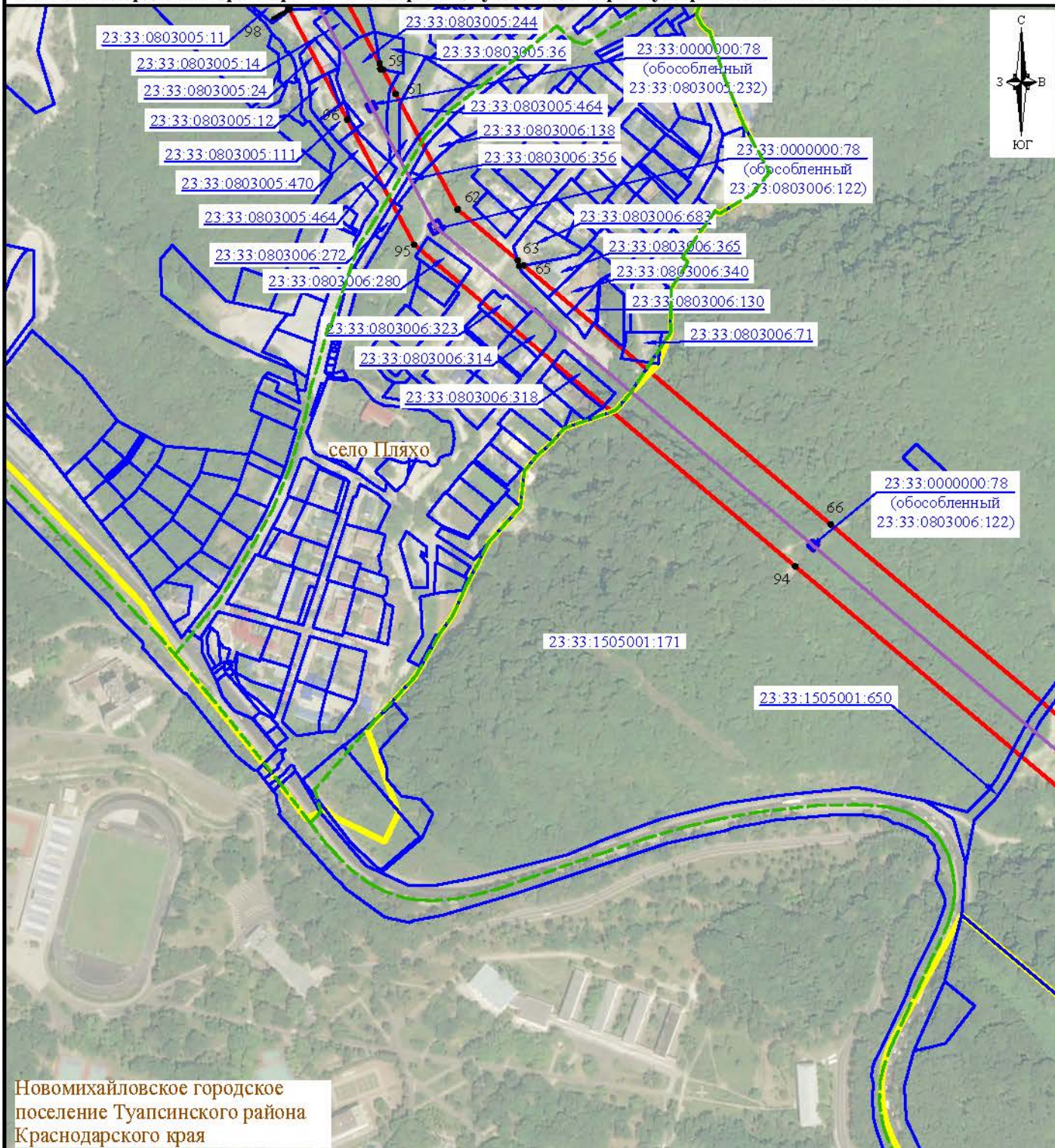

Площадь границ публичного сервитута 484 036 кв. м

Каталог координат характерных точек границ публичного сервитута расположен на листах 9-10



Новомихайловское городское поселение Туапсинского района Краснодарского края

Условные обозначения:

-  село Тенгинка - граница населенного пункта
-  - граница сельского поселения
-  - граница публичного сервитута
-  - номер характерной точки публичного сервитута
-  - ось проектируемой ЛЭП
-  - граница и кадастровый номер земельного участка, сведения о котором содержатся в ЕГРН
-  - граница и номер кадастрового квартала

Лист 7, всего листов 10
 Система координат : МСК 23, зона 1
 Масштаб 1:5000

СХЕМА
границ публичного сервитута объекта электросетевого хозяйства
«Электросетевой комплекс «ПС-110 кВ Лермонтово» с прилегающей ВЛ»

Местоположение: Краснодарский край, Туапсинский район

Площадь границ публичного сервитута 484 036 кв. м

Каталог координат характерных точек границ публичного сервитута расположен на листах 9-10

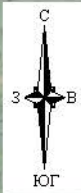
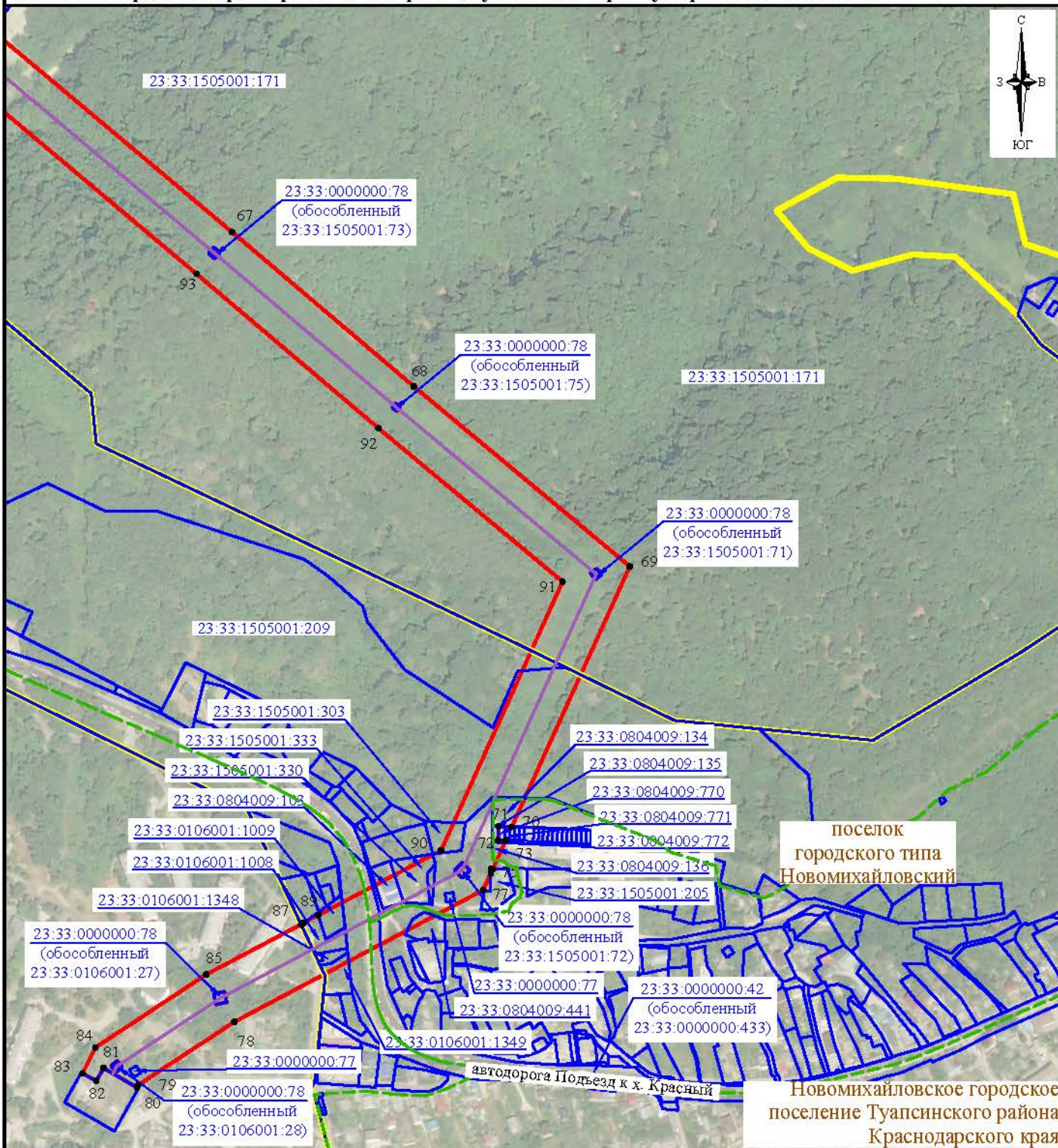

Условные обозначения:

- село Тензинка - граница населенного пункта
- - граница сельского поселения
- - граница публичного сервитута
- 1 - номер характерной точки публичного сервитута
- - ось проектируемой ЛЭП
- 23:33:1504001:77 - граница и кадастровый номер земельного участка, сведения о котором содержатся в ЕГРН
- 23:33:1504001 - граница и номер кадастрового квартала

Лист 8, всего листов 10
 Система координат : МСК 23, зона 1
 Масштаб 1:5000

КАТАЛОГ КООРДИНАТ
публичного сервитута объекта электросетевого хозяйства «Электросетевой комплекс
«ПС-110 кВ Лермонтово» с прилегающей ВЛ»

Кадастровые номера пересекаемых земельных участков 23:33:0701008:175, 23:33:0000000:4426, 23:33:0000000:78, 23:33:1504001:77, 23:33:1504001:377, 23:33:1504001:408, 23:33:1504001:69, 23:33:0105001:28, 23:33:1504001:1, 23:33:0105001:1136, 23:33:0105001:1137, 23:33:0105001:151, 23:33:0105001:1135, 23:33:0105001:27, 23:33:0105001:167, 23:33:0105001:1544, 23:33:0105001:1545, 23:33:0105001:1131, 23:33:0000000:4955, 23:33:0105001:1001, 23:33:0105001:1149, 23:33:0105001:188, 23:33:1505001:171, 23:33:1505001:200, 23:33:0000000:4953, 23:33:0803005:14, 23:33:0803005:24, 23:33:0803005:244, 23:33:0803005:12, 23:33:0803005:111, 23:33:0803005:470, 23:33:0803005:464, 23:33:0803006:272, 23:33:0803006:356, 23:33:0803006:138, 23:33:0803006:280, 23:33:0803006:323, 23:33:0803006:314, 23:33:0803006:318, 23:33:0803006:365, 23:33:0803006:340, 23:33:0803006:130, 23:33:0803006:71, 23:33:1505001:650, 23:33:1505001:209, 23:33:0804009:134, 23:33:0804009:135, 23:33:0804009:136, 23:33:1505001:303, 23:33:1505001:333, 23:33:1505001:330, 23:33:0804009:103, 23:33:0000000:77, 23:33:0804009:441, 23:33:0000000:42, 23:33:0106001:1009, 23:33:0106001:1008, 23:33:0106001:1348, 23:33:0106001:1349, 23:33:0106001:1

Площадь границ публичного сервитута объекта электросетевого хозяйства 484 036 кв. м

№№ точки	Координаты, м		№№ точки	Координаты, м		№№ точки	Координаты, м	
	X	Y		X	Y		X	Y
1	397434.42	1362786.51	34	394612.40	1365569.14	67	391937.37	1368021.94
2	397436.62	1362793.10	35	394583.71	1365593.42	68	391802.29	1368181.11
3	397440.93	1362822.89	36	394577.22	1365598.92	69	391644.81	1368369.98
4	397440.77	1362829.83	37	394552.94	1365621.72	70	391416.74	1368266.83
5	397438.23	1362836.30	38	394509.02	1365657.80	71	391417.22	1368255.22
6	397433.63	1362841.51	39	394399.35	1365760.90	72	391405.16	1368254.68
7	397427.53	1362844.84	40	394265.32	1365885.66	73	391404.93	1368261.48
8	397410.26	1362850.85	41	394023.60	1366112.94	74	391380.04	1368250.23
9	397409.10	1362851.25	42	394019.38	1366111.19	75	391379.99	1368248.46
10	397409.12	1362874.24	43	394001.29	1366135.00	76	391376.10	1368248.45
11	397401.70	1362902.43	44	393997.34	1366132.87	77	391361.54	1368241.86
12	397399.06	1362912.44	45	393992.64	1366137.28	78	391246.33	1368023.94
13	397359.33	1363063.41	46	393989.47	1366140.25	79	391190.76	1367939.55
14	397329.95	1363175.01	47	393980.44	1366148.79	80	391188.91	1367938.64
15	396742.63	1363511.45	48	393979.16	1366150.36	81	391205.86	1367909.49
16	396632.30	1363743.18	49	393981.97	1366152.09	82	391194.59	1367903.13
17	396708.64	1364126.05	50	393932.41	1366198.69	83	391201.23	1367891.06
18	396724.08	1364202.48	51	393831.00	1366291.16	84	391223.82	1367902.47
19	396725.35	1364209.87	52	393613.54	1366496.46	85	391287.69	1367999.46
20	396499.08	1364452.00	53	393425.06	1366672.85	86	391331.55	1368082.42
21	396103.18	1364358.72	54	393304.95	1366785.12	87	391331.20	1368082.59
22	396076.87	1364330.52	55	393133.85	1366947.63	88	391332.73	1368084.65
23	395885.63	1364342.00	56	393042.42	1367032.67	89	391339.50	1368097.46
24	395733.19	1364581.54	57	392871.63	1367123.35	90	391396.30	1368204.90
25	395728.89	1364588.30	58	392678.67	1367225.35	91	391631.33	1368311.20
26	395472.00	1364624.30	59	392673.53	1367226.16	92	391765.55	1368150.21
27	395457.42	1364659.70	60	392673.14	1367228.27	93	391900.69	1367990.98
28	395363.61	1364887.65	61	392651.97	1367239.46	94	392238.39	1367589.09
29	395350.38	1364919.80	62	392550.70	1367293.63	95	392519.96	1367255.65
30	395337.80	1364950.37	63	392506.25	1367346.27	96	392629.43	1367197.08
31	395326.38	1364978.10	64	392501.30	1367347.81	97	392725.56	1367146.27
32	395236.58	1365196.30	65	392501.89	1367351.44	98	392725.87	1367146.58
33	394850.06	1365367.98	66	392275.11	1367620.01	99	392726.59	1367145.72

**КАТАЛОГ КООРДИНАТ
публичного сервитута объекта электросетевого хозяйства «Электросетевой комплекс
«ПС-110 кВ Лермонтово» с прилегающей ВЛ»**

Кадастровые номера пересекаемых земельных участков 23:33:0701008:175, 23:33:0000000:4426, 23:33:0000000:78, 23:33:1504001:77, 23:33:1504001:377, 23:33:1504001:408, 23:33:1504001:69, 23:33:0105001:28, 23:33:1504001:1, 23:33:0105001:1136, 23:33:0105001:1137, 23:33:0105001:151, 23:33:0105001:1135, 23:33:0105001:27, 23:33:0105001:167, 23:33:0105001:1544, 23:33:0105001:1545, 23:33:0105001:1131, 23:33:0000000:4955, 23:33:0105001:1001, 23:33:0105001:1149, 23:33:0105001:188, 23:33:1505001:171, 23:33:1505001:200, 23:33:0000000:4953, 23:33:0803005:14, 23:33:0803005:24, 23:33:0803005:244, 23:33:0803005:12, 23:33:0803005:111, 23:33:0803005:470, 23:33:0803005:464, 23:33:0803006:272, 23:33:0803006:356, 23:33:0803006:138, 23:33:0803006:280, 23:33:0803006:323, 23:33:0803006:314, 23:33:0803006:318, 23:33:0803006:365, 23:33:0803006:340, 23:33:0803006:130, 23:33:0803006:71, 23:33:1505001:650, 23:33:1505001:209, 23:33:0804009:134, 23:33:0804009:135, 23:33:0804009:136, 23:33:1505001:303, 23:33:1505001:333, 23:33:1505001:330, 23:33:0804009:103, 23:33:0000000:77, 23:33:0804009:441, 23:33:0000000:42, 23:33:0106001:1009, 23:33:0106001:1008, 23:33:0106001:1348, 23:33:0106001:1349, 23:33:0106001:1

Площадь границ публичного сервитута объекта электросетевого хозяйства 484 036 кв. м

№№ точки	Координаты, м		№№ точки	Координаты, м		№№ точки	Координаты, м	
	X	Y		X	Y		X	Y
100	392849.15	1367080.93	123	394819.74	1365323.75	146	396701.29	1363473.13
101	393014.34	1366993.23	124	395195.03	1365155.88	147	397283.66	1363139.53
102	393100.97	1366912.65	125	395264.73	1364986.54	148	397337.81	1362933.79
103	393272.03	1366750.18	126	395303.11	1364893.28	149	397355.31	1362867.30
104	393392.28	1366637.79	127	395312.08	1364871.49	150	397355.29	1362831.93
105	393580.66	1366461.48	128	395433.99	1364575.30	151	397334.23	1362778.07
106	393798.36	1366255.98	129	395696.83	1364538.47	152	397332.02	1362771.48
107	393899.79	1366163.47	130	395814.62	1364353.38	153	397332.19	1362764.54
108	394099.17	1365975.99	131	395847.67	1364301.44	154	397334.73	1362758.07
109	394101.88	1365978.86	132	395854.99	1364289.94	155	397339.32	1362752.86
110	394127.65	1365948.70	133	395881.06	1364288.38	156	397345.74	1362749.54
111	394134.57	1365945.54	134	396098.93	1364275.30	157	397348.54	1362748.95
112	394136.13	1365941.24	135	396131.39	1364310.10	158	397351.08	1362742.48
113	394223.91	1365858.69	136	396386.23	1364370.14	159	397355.67	1362737.27
114	394227.87	1365856.91	137	396386.78	1364367.60	160	397361.77	1362733.94
115	394252.02	1365833.68	138	396391.47	1364368.60	161	397370.75	1362731.51
116	394252.74	1365831.78	139	396390.91	1364371.24	162	397377.62	1362730.47
117	394366.55	1365725.84	140	396481.07	1364392.48	163	397384.43	1362731.85
118	394502.06	1365598.44	141	396512.76	1364358.57	164	397390.36	1362735.47
119	394516.11	1365582.50	142	396666.04	1364194.54	165	397407.59	1362747.58
120	394541.40	1365558.75	143	396667.19	1364193.31	166	397411.92	1362753.01
121	394549.03	1365552.31	144	396641.39	1364063.89	1	397434.42	1362786.51
122	394568.85	1365535.58	145	396576.05	1363736.18			