

Схема расположения земельного участка (:487) на карте градостроительного зонирования Туапсинского городского поселения

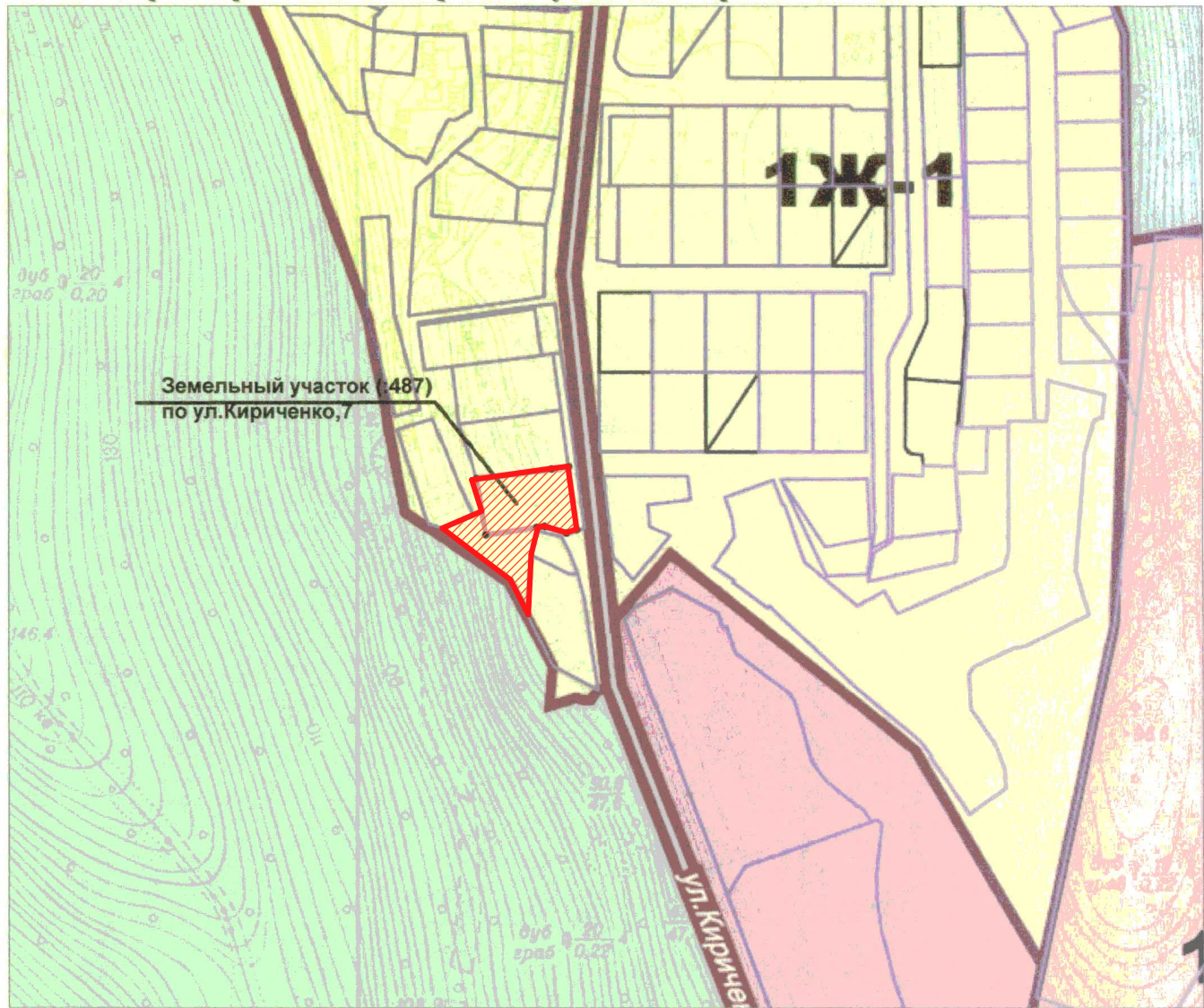

масштаб 1:2500

Условные обозначения:

Обозначение	Наименование
	граница земельного участка (:487) (согласно государственного кадастра недвижимости)
	зона застройки индивидуальными и малоэтажными жилыми домами (1Ж-1) (согласно ПЗЗ)

Примечание:
Земельный участок (:487) по ул.Кириченко,7 расположен в зоне застройки индивидуальными и малоэтажными жилыми домами (1 Ж1) в соответствии с "Правилами землепользования и застройки " Туапсинского городского поселения Туапсинского района. ("Градостроительные регламенты" том II).

Име. Неподл.	Взаим. инв. №					
	Подпись и дата					
	Изм.	Кол.уч.	Лист	№ док	Подпись	Дата
	Дир.предпр.	Джигун				
Исполнитель	Бродская					18.03.16

Заказчик: Соловьев В.В.

Земельный участок по ул.Кириченко,7

Схема расположения земельного участка на карте градостроительного зонирования

Стадия	Лист	Листов
Схема	1	1

МУП ТГП "Архитектуры и градостроительства города Туапсе"

Ситуационный план

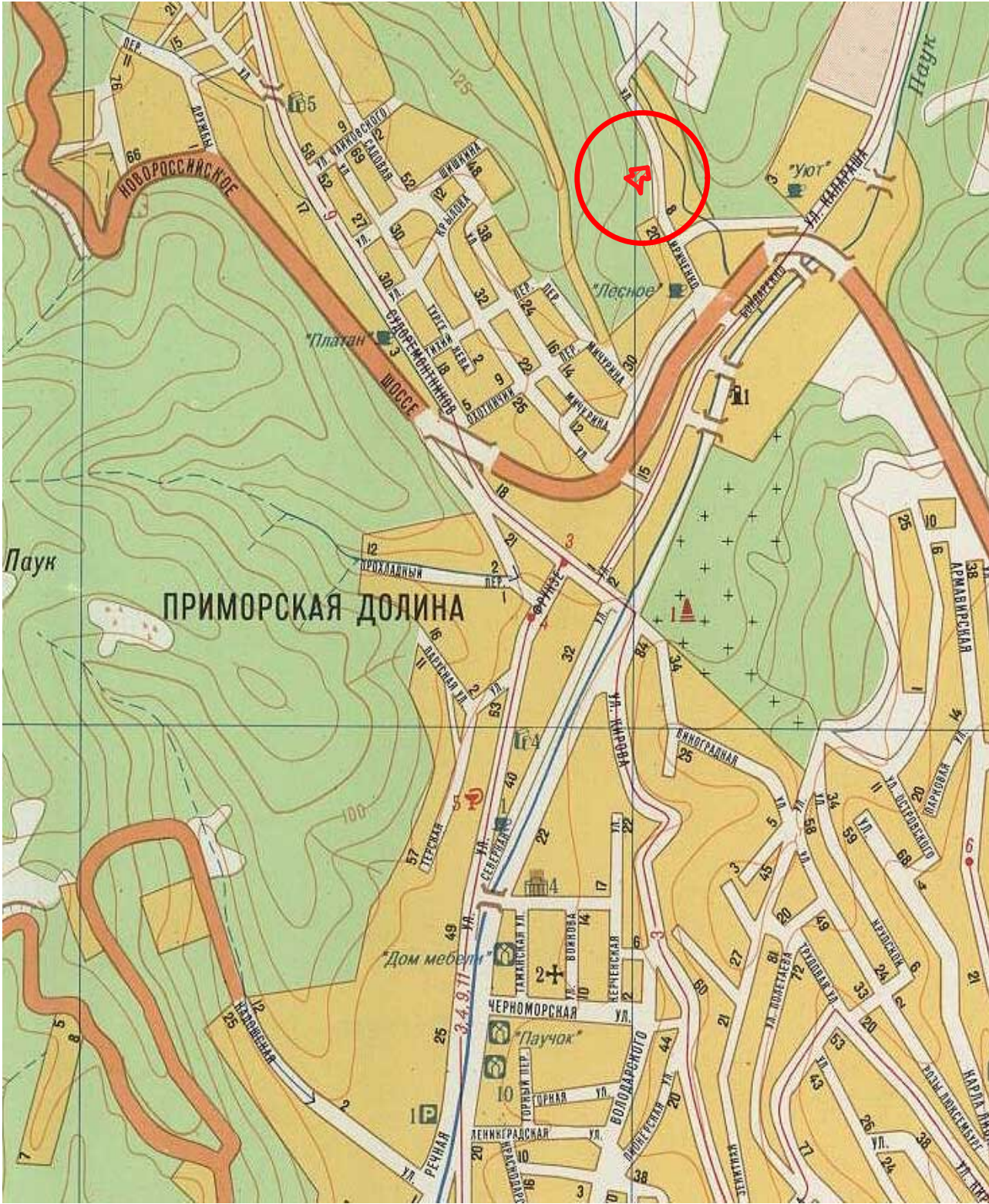

						Краснодарский край, Туапсинский район			
						Документация по планировке территории (проект планировки территории) в границах земельного участка, расположенного по адресу: г. Туапсе, ул. Кириченко, 7			
Изм.	Кол.уч	Лист	№ док	Подпись	Дата				
И.о.директора						Проект планировки территории (утверждаемая часть)	Стадия	Лист	Листов
							П	1	1
Рук. сектора		Ежова				Схема расположения элемента планировочной структуры	МУП "АГЦ Туапсинского района"		
Разработал		Ежова							